แผนผังกระบวนการจัดการเรื่องร้องเรียน/ร้องทุกข์

เขียนโดย สำนักปลัด
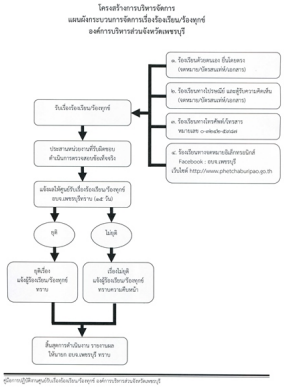
วันศุกร์ที่ 10 กรกฎาคม 2020 เวลา 14:02 น. - แก้ไขล่าสุด วันศุกร์ที่ 10 กรกฎาคม 2020 เวลา 14:52 น.